

Pau





Simplicidad Inteligente

En el diseño de oficinas actual, la verdadera sofisticación radica en la simplicidad. Pau nace con la vocación de integrarse sin estridencias en cualquier entorno, aportando una estética ligera y un soporte ergonómico impecable.

Su silueta, definida por un esbelto marco de acero tubular y un respaldo de malla transpirable, abraza la espalda ofreciendo una sentada fresca y dinámica. Sin artificios, solo diseño inteligente al servicio de tu bienestar diario.



La ligereza del confort.

- Ligereza Estructural

El alma de Pau es su marco de acero tubular. Una estructura vista que no solo aporta una resistencia excepcional al uso diario, sino que dibuja una línea limpia y minimalista en el espacio, aligerando visualmente la oficina.

- Ergonomía Activa y Transpirable

El respaldo en malla técnica de alta resistencia se adapta de forma natural a la curvatura dorsal. Olvídate del calor: la malla favorece la circulación del aire, manteniendo el confort térmico durante toda la jornada laboral.

- Movimiento Sincronizado

El bienestar no es estático. Gracias a su avanzado sistema de reclinado sincro, el respaldo y el asiento se mueven de manera coordinada, acompañando los movimientos del cuerpo de forma fluida y garantizando una postura óptima en cada tarea.

- Adaptabilidad Precisa

Cada usuario es único. Con el sistema de elevación a gas y su base giratoria de rodadura suave, Pau se ajusta al milímetro a tu altura y te permite una total libertad de movimientos en tu área de trabajo.







Respaldo en malla: Frescura y adaptación continua.

El respaldo de Pau combina la solidez de su marco de acero tubular con la ligereza de una malla técnica de alta resistencia. Este tejido inteligente se amolda de forma natural a la anatomía de la espalda, distribuyendo la presión de manera uniforme para ofrecer un soporte ergonómico impecable.

Además, su alta transpirabilidad favorece la circulación constante del aire, garantizando una sentada fresca, confortable y libre de fatiga térmica durante toda la jornada.





Pau en el hogar: El equilibrio perfecto entre trabajo y vida

Trabajar desde casa exige soluciones que cuiden tu cuerpo sin invadir tu espacio personal. Gracias a su silueta esbelta, su estructura tubular y la ligereza visual de su malla, Pau se integra con naturalidad en el hogar, alejándose de la estética fría e industrial de las oficinas tradicionales.

Es la aliada perfecta para crear un rincón de teletrabajo o estudio que respire calidez, orden y diseño, garantizándote la ergonomía que necesitas durante tus tareas diarias sin renunciar a la armonía y el confort de tu casa.



Técnico:

Medidas:



a= 60 cm
h= 105-118 cm
f= 58 cm
ha= 49 - 62 cm

Opciones:



Base aluminio



Sincron Eko + trasla



Brazos 3d



Brazos fijos

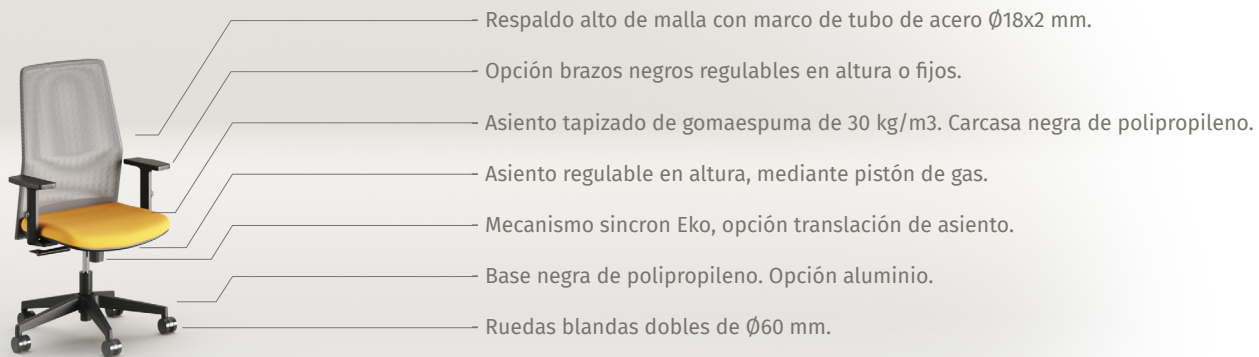

Acabados:



Acabados textiles:

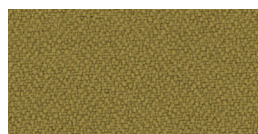

Grupo 1: Basic



Grupo 1: One



Grupo 2: Crystal

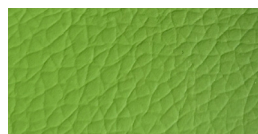

Grupo 2: Nappel

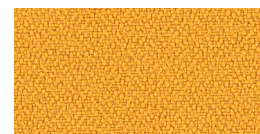

Grupo 2: Xtreme



Grupo 3: Boucle

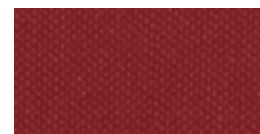

Grupo 3: Odyssey

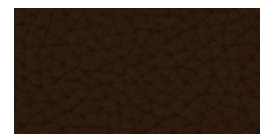

Grupo 4: Piel

Acabados malla:

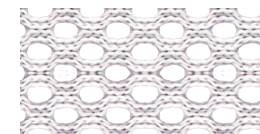

Blanco

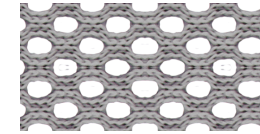

Gris

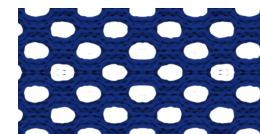

Azul

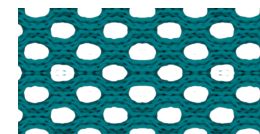

Turquesa

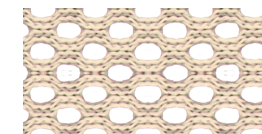

Beige

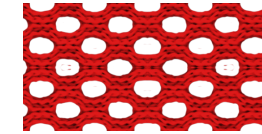

Rojo

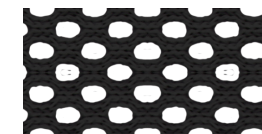

Negro

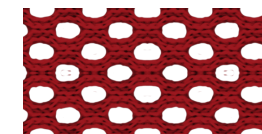

Rojo oscuro

Acabados respaldo:

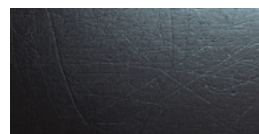

Polipropileno Negro